

- FASE DE EJECUCIÓN 1
- FASE DE EJECUCIÓN 2

PROYECTO EJECUTIVO
 PROMOTOR: DONOSTIA IDIA AYUNTAMIENTO DE SAN SEBASTIÁN 20068 Donostia - San Sebastián
 FIRMA:
 COLABORADORES ARQUITECTOS: TAU Taller d'Arquitectura Urbana
 ARQUITECTO: NAARA MONTERO VÍAR
 EMPLAZAMIENTO: PASEO DEL DUQUE DE MANDAS 20012 DONOSTIA - SAN SEBASTIÁN
 ESTADO REFORMADO FASES DE EJECUCIÓN
 ESCALA (B/A3): 1:150
 NORTE:
 FECHA: MARZO 2014
A04.01

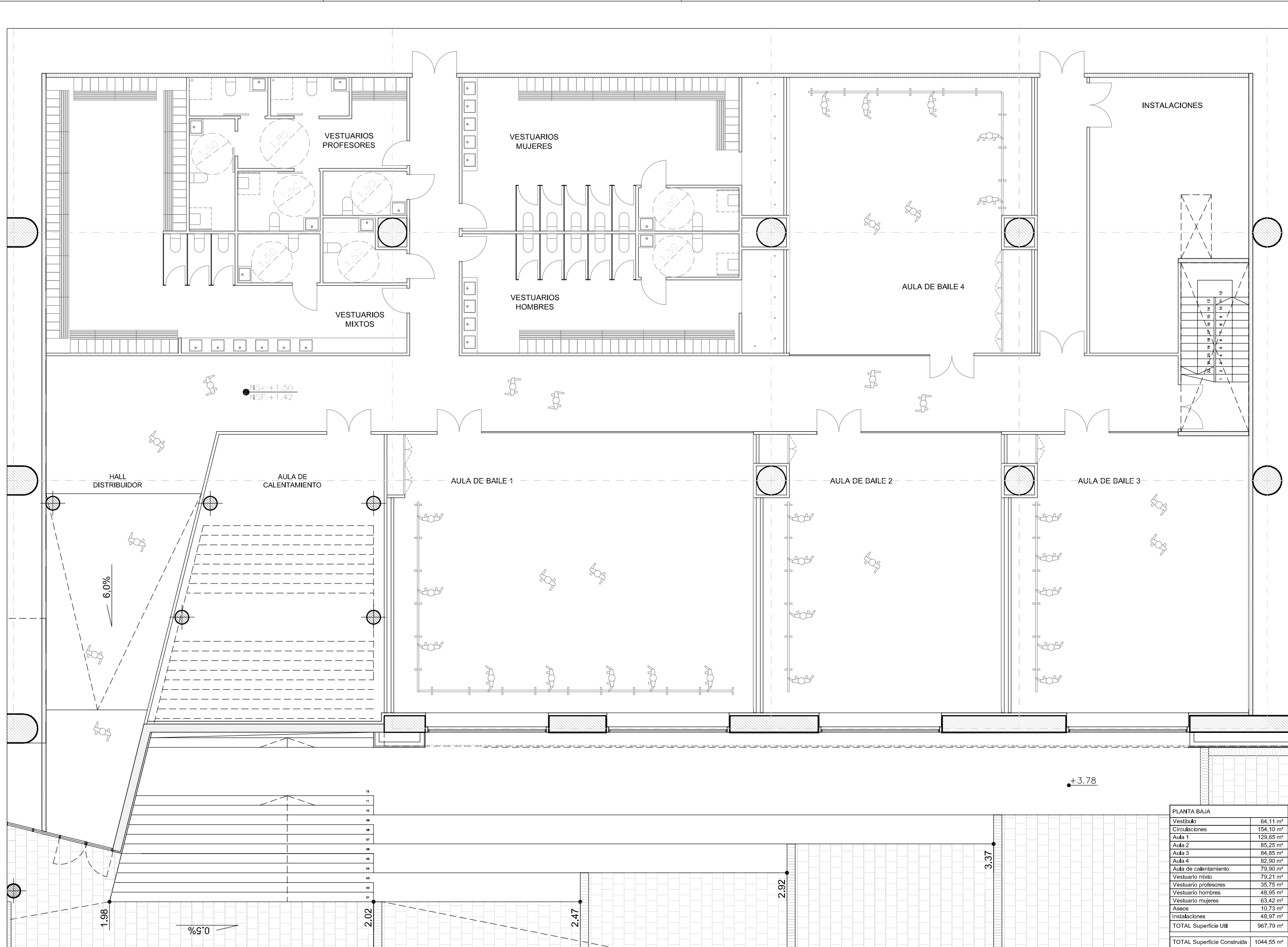

PLANTA BAJA	
Vestibulo	64,11 m ²
Circulaciones	154,10 m ²
Aula 1	129,65 m ²
Aula 2	85,25 m ²
Aula 3	84,85 m ²
Aula 4	82,90 m ²
Aula de calentamiento	79,90 m ²
Vestuario mixto	79,21 m ²
Vestuario profesores	35,75 m ²
Vestuario hombres	48,95 m ²
Vestuario mujeres	63,42 m ²
Aseos	10,73 m ²
Instalaciones	48,97 m ²
TOTAL Superficie Util	967,79 m²
TOTAL Superficie Construida	1044,55 m²

PROYECTO DE REFORMA DE UN LOCAL PARA ESCUELA DE DANZA MUNICIPAL - SAN SEBASTIÁN

ESTADO REFORMADO PLANTA BAJA

ESCALA (B/A3): 1:125 NORTE:

FECHA: MARZO 2014

PROYECTO EJECUTIVO

PROMOTOR: DONOSTIA IDAIA AYUNTAMIENTO DE SAN SEBASTIAN 20068 Donostia - San Sebastián

COLABORADORES ARQUITECTOS: TAU Taller d'Arquitectura i Urbaneisme

ARQUITECTO: NAARA MONTERO VÍAR

FIRMA:

A04.02

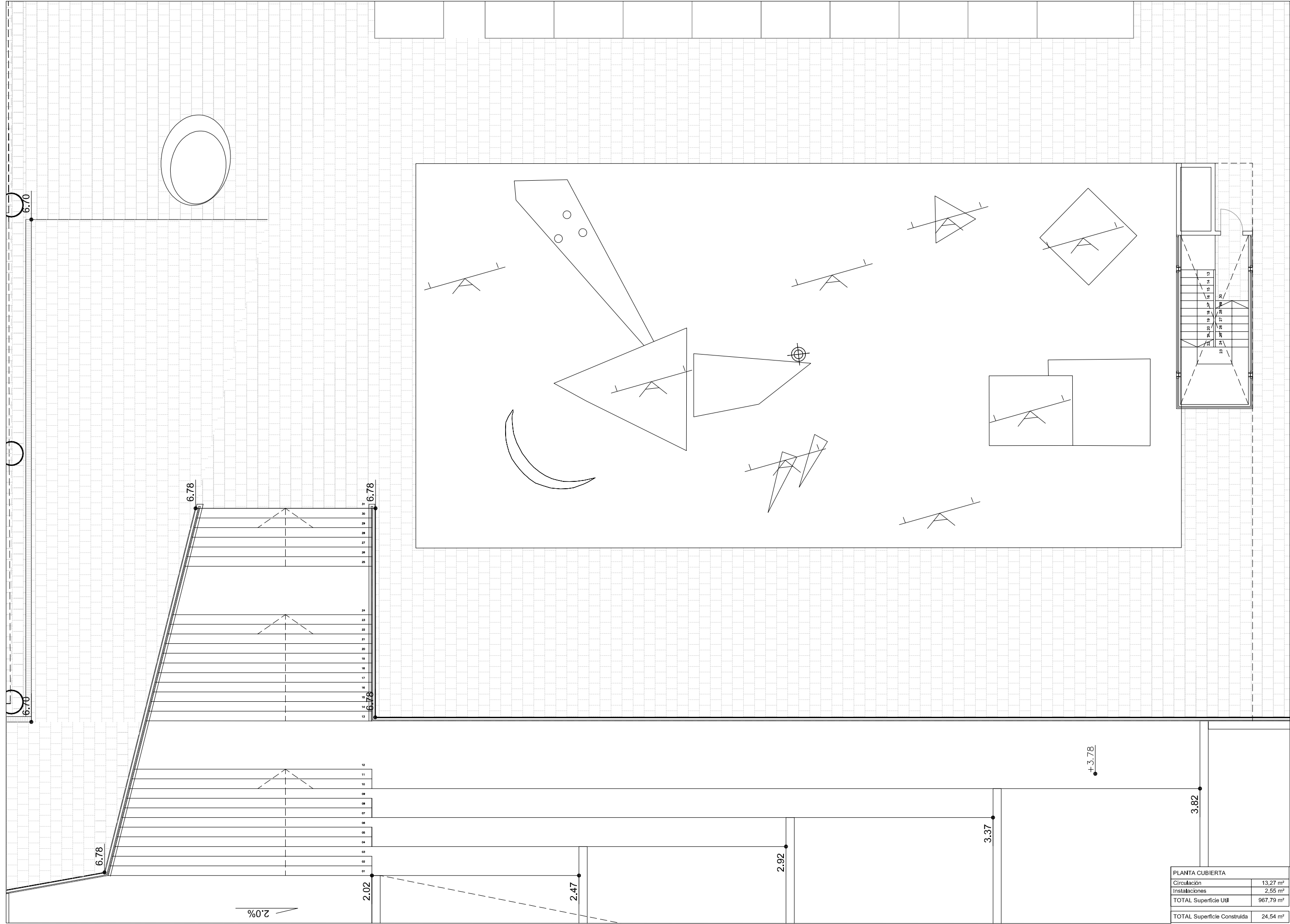

PLANTA CUBIERTA	
Circulación	13,27 m ²
Instalaciones	2,55 m ²
TOTAL Superficie UIII	967,79 m ²
TOTAL Superficie Construida	24,54 m ²

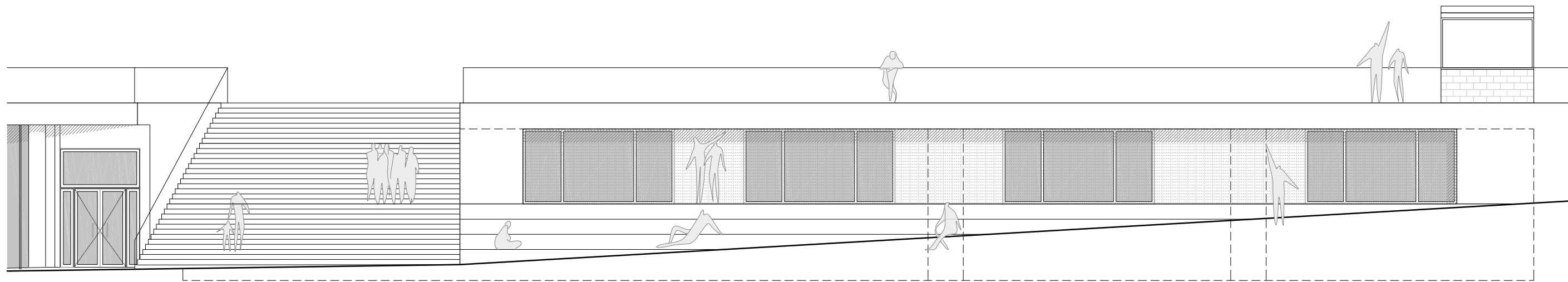

ALZADO PRINCIPAL
escala 1:125

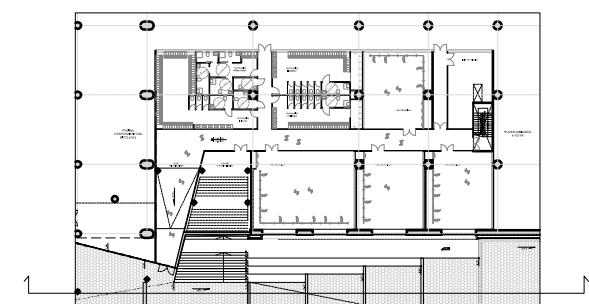

ESCALA (PBA'3): 1:125
NORTE: 
FECHA: MARZO 2014

ESTADO REFORMADO
ALZADO PRINCIPAL

EMPLAZAMIENTO:
PASEO DEL DUQUE DE MANDAS
20012, DONOSTIA - SAN
SEBASTIÁN

ARQUITECTO:
NAIARA MONTERO VÍAR

COLABORADORES ARQUITECTOS:
TAU
Taller d'Arquitectura i Urbanisme

FIRMA:

PROYECTO EJECUTIVO
PROMOTOR:
DONOSTIAKO UDALA
AYUNTAMIENTO DE SAN SEBASTIÁN
20008 Donostia - San Sebastián

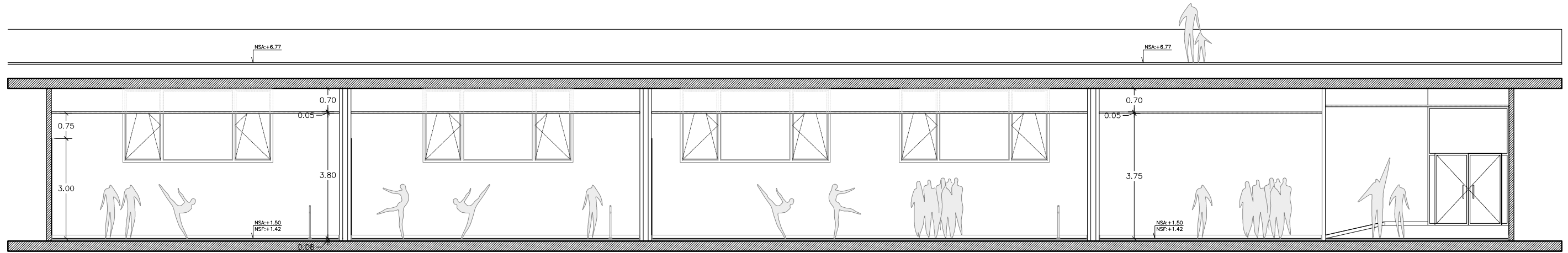

SECCIÓN LONGITUDINAL A - A'
escala 1:125

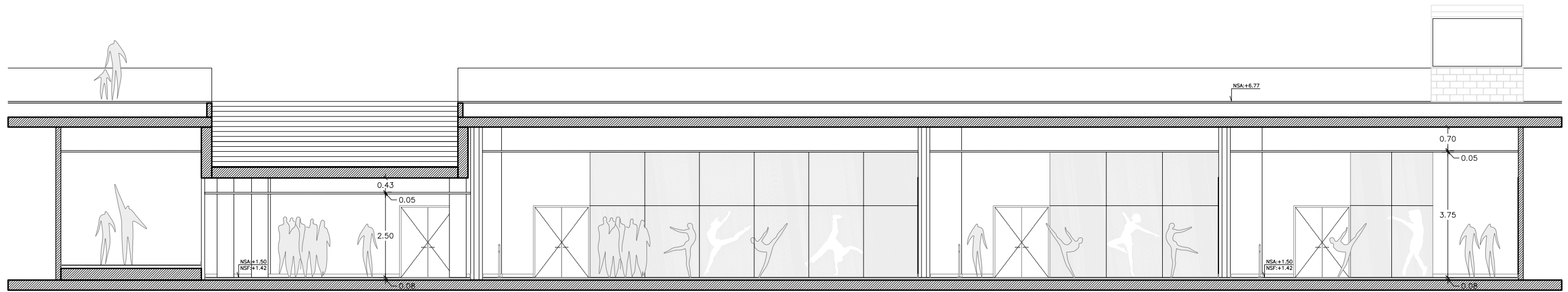

SECCIÓN LONGITUDINAL B - B'
escala 1:125

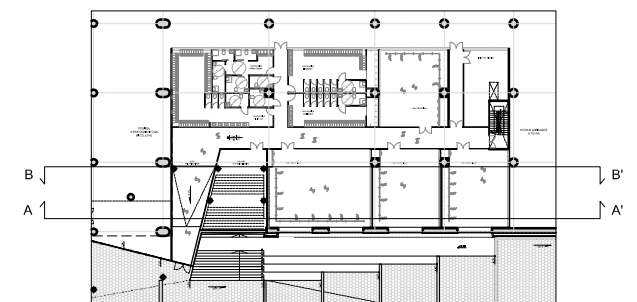

PROYECTO EJECUTIVO
 PROMOTOR:
 DONOSTIAKO UDALA
 AYUNTAMIENTO DE SAN SEBASTIÁN
 20008 Donostia - San Sebastián
 FIRMA:
 COLABORADORES ARQUITECTOS:
 TAU
 Taller d'Arquitectura i Urbaniisme
 ARQUITECTO:
 NAARA MONTERO VÍAR
 EMPLAZAMIENTO:
 PASEO DEL DUQUE DE MANDAS
 20012, DONOSTIA - SAN
 SEBASTIÁN
ESTADO REFORMADO
SECCIONES LONGITUDINALES
 ESCALA (B/A3): 1:125
 NORTE:
 FECHA: MARZO 2014
A04.05

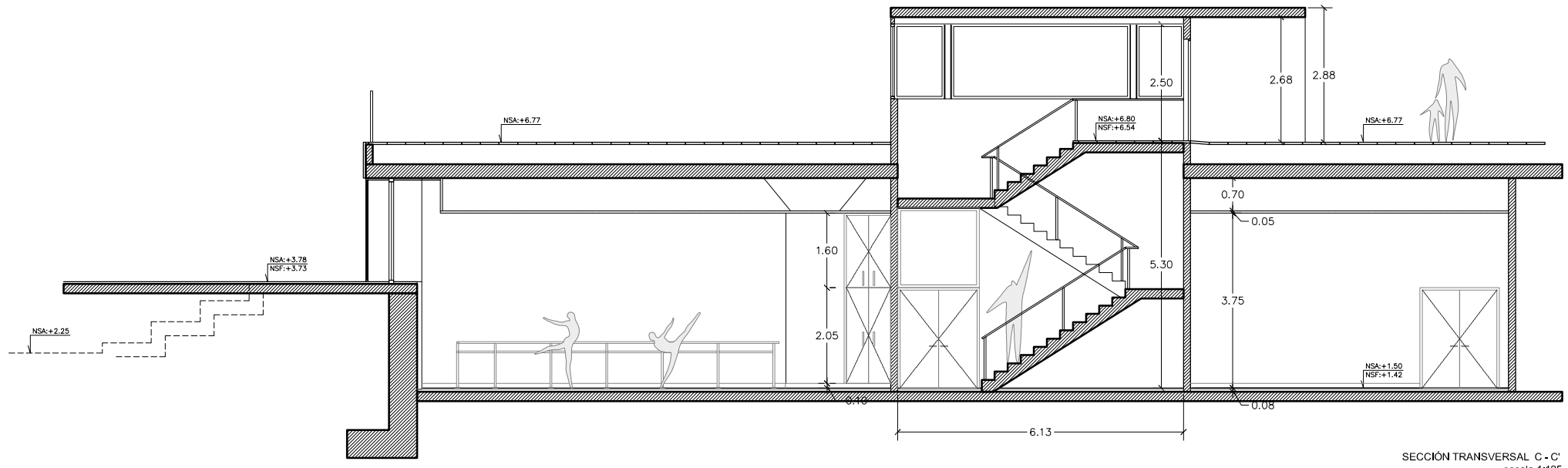

SECCIÓN TRANSVERSAL C - C'
escala 1:125

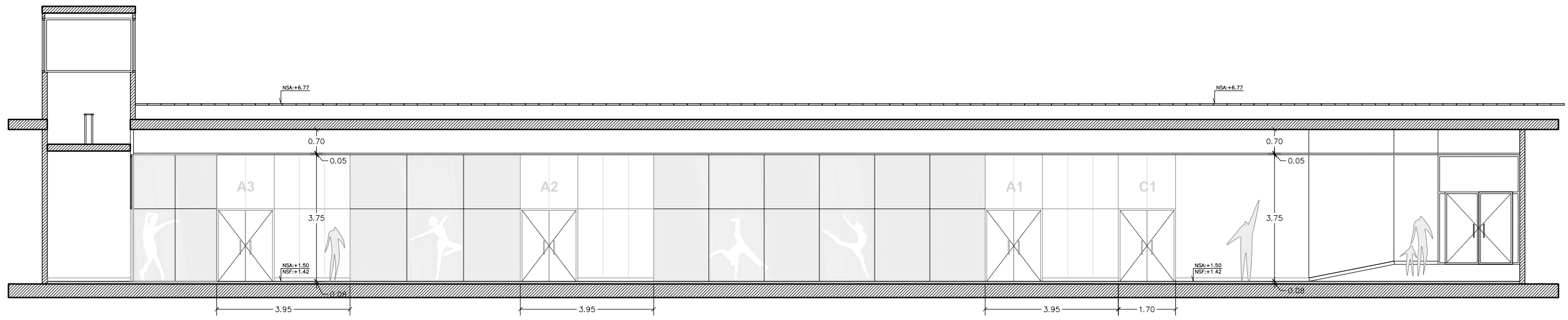

SECCIÓN LONGITUDINAL D - D'
escala 1:125

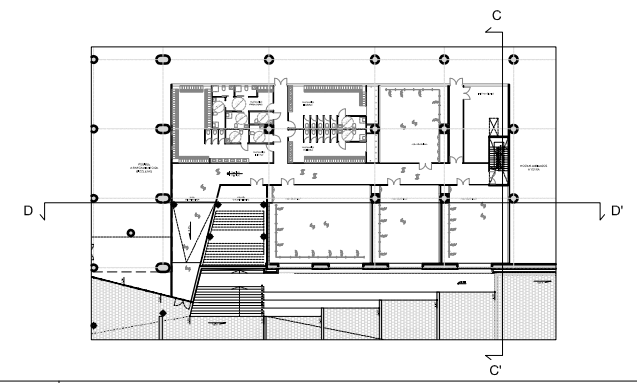

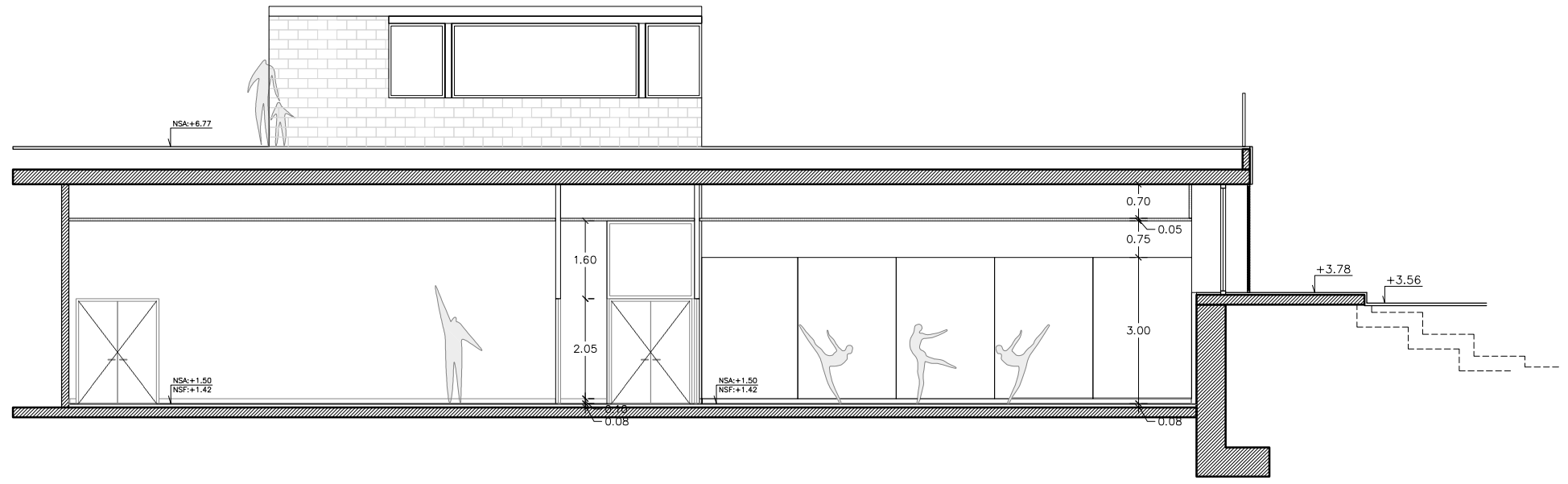

SECCIÓN TRANSVERSAL E - E'
escala 1:125

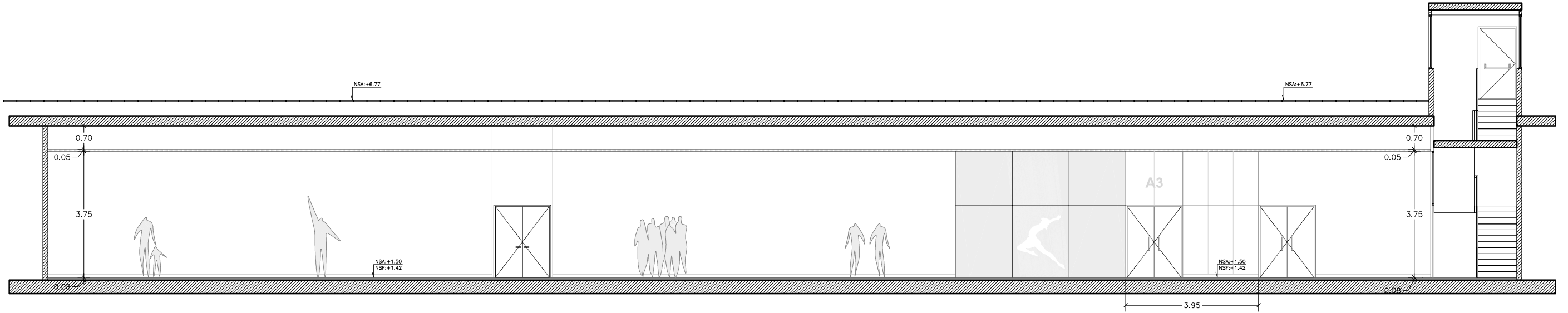

SECCIÓN LONGITUDINAL F - F'
escala 1:125

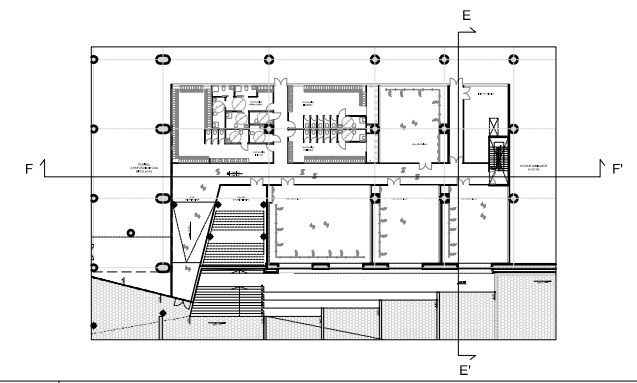

<p>PROYECTO EJECUTIVO</p> <p>PROMOTOR: DONOSTIAKO UDALA AYUNTAMIENTO DE SAN SEBASTIÁN 20068 Donostia - San Sebastián</p>	
<p>FIRMA: <i>[Signature]</i></p>	
<p>COLABORADORES ARQUITECTOS: TAU Taller d'Arquitectura i Urbaniisme</p>	
<p>ARQUITECTO: NAIARA MONTERO VÍAR</p>	
<p>EMPLAZAMIENTO: PASADU DEL DIOQUE DE MANDAS 20012, DONOSTIA - SAN SEBASTIÁN</p>	
<p>ESTADO REFORMADO SECCIÓN LONGITUDINAL Y TRANSVERSAL</p>	
<p>ESCALA (B/A3): 1:125</p>	<p>NORTE: ↑</p>
<p>FECHA: MARZO 2014</p>	
<p>A04.07</p>	

PROYECTO DE REFORMA DE UN LOCAL PARA ESCUELA DE DANZA MUNICIPAL - SAN SEBASTIÁN

